ВНЕСЕНИЕ ИЗМЕНЕНИЙ В ПРАВИЛА ЗЕМЛЕПОЛЬЗОВАНИЯ И ЗАСТРОЙКИ ИЗВЕКОВСКОГО СЕЛЬСКОГО ПОСЕЛЕНИЯ НОВОДУГИНСКОГО РАЙОНА СМОЛЕНСКОЙ ОБЛАСТИ (в части д. Мольгино, д. Городня)

Карта градостроительного зонирования д. Мольгино, д. Городня. М 1:5000.

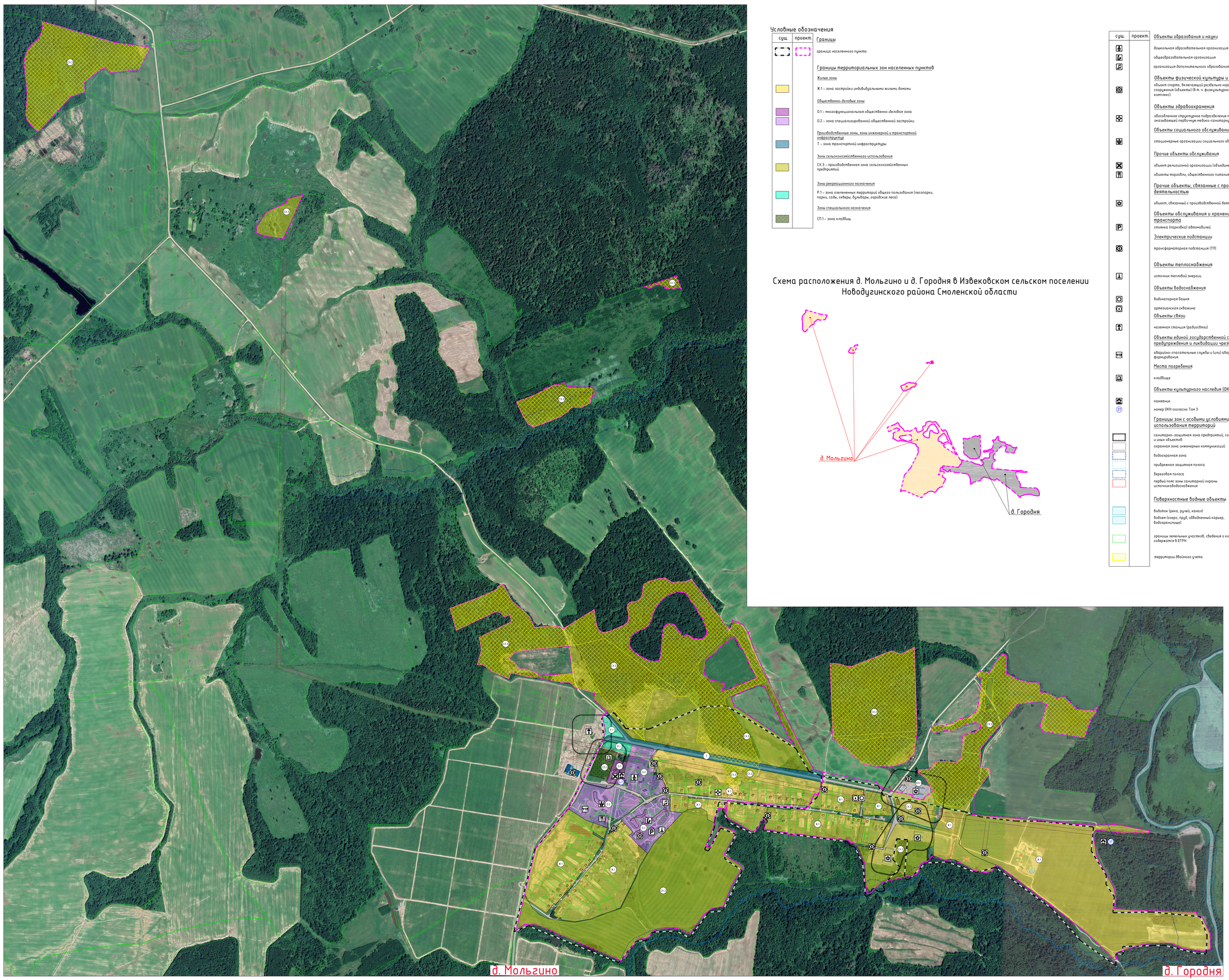

Условные обозначения

сущ.	проект.	
		Границы
		граница населенного пункта
		Границы территориальных зон населенных пунктов
		Жилые зоны
		Ж.1 - зона застройки индивидуальными жилыми домами
		Общественно-деловые зоны
		О.1 - многофункциональная общественно-деловая зона
		О.2 - зона специализированной общественной застройки
		Производственные зоны, зоны инженерной и транспортной инфраструктур
		Т - зона транспортной инфраструктуры
		Зоны сельскохозяйственного использования
		СХ.3 - производственная зона сельскохозяйственных предприятий
		Зоны рекреационного назначения
		Р.1 - зона озелененных территорий общего пользования (лесопарки, парки, сады, скверы, бульвары, городские леса)
		Зоны специального назначения
		СП.1 - зона кладбищ

Схема расположения д. Мольгино и д. Городня в Извековском сельском поселении Новодугинского района Смоленской области

сущ.	проект.	
		Объекты образования и науки
		дошкольная образовательная организация
		общеобразовательная организация
		организация дополнительного образования
		Объекты физической культуры и массового спорта
		объект спорта, включающий разрешенные нормируемые спортивные сооружения (объекты) (в т. ч. физкультурно-оздоровительный комплекс)
		Объекты здравоохранения
		обособленное структурное подразделение медицинской организации, оказывающей первичную медико-санитарную помощь
		Объекты социального обслуживания
		стационарные организации социального обслуживания
		Прочие объекты обслуживания
		объект религиозной организации (объединения)
		объекты торговли, общественного питания
		Прочие объекты, связанные с производственной деятельностью
		объект, связанный с производственной деятельностью
		Объекты обслуживания и хранения автомобильного транспорта
		стоянка (парковка) автомобилей
		Электрические подстанции
		трансформаторная подстанция (ТП)
		Объекты теплоснабжения
		источник тепловой энергии
		Объекты водоснабжения
		водонапорная башня
		артезианская скважина
		Объекты связи
		наземная станция (радиосвязи)
		Объекты единой государственной системы предупреждения и ликвидации чрезвычайных ситуаций
		аварийно-спасательные службы и (или) аварийно-спасательные формирования
		Места погребения
		кладбище
		Объекты культурного наследия (ОКН)
		памятник
		номер ОКН согласно Том 3
		Границы зон с особыми условиями использования территорий
		санитарно-защитная зона предприятий, сооружений и иных объектов
		охранная зона инженерных коммуникаций
		водоохранная зона
		прибрежная защитная полоса
		береговая полоса
		первый пояс зоны санитарной охраны источника водоснабжения
		Поверхностные водные объекты
		водоток (река, ручей, канал)
		водоем (озеро, пруд, обводненный карьер, водохранилище)
		границы земельных участков, сведения о которых содержатся в ЕГРН
		территории двойного учета

Примечание:
1. Данная карта выполнена с точностью 1:2000.
2. В виду отсутствия точной графической информации о местонахождении скотомогильников, данные объекты отображены на схеме условными знаками и расположены в соответствии с описанием в предоставленных исходных данных. СЗЗ от них отображены ориентировочно, необходимо произвести топографические исследования почв на наличие спор возбудителей.
3. Информация от Департамента Смоленской области по культуре и туризму нанесена в соответствии с запросом исх. №543 от 24.12.2016 г.
Согласно статьи 34.1 Федерального закона от 25.06.2002 №73-ФЗ (вступила в силу 3 октября 2016 года) защитные зоны не устанавливаются для объектов археологического наследия, некрополей, захоронений, расположенных в границах некрополей, произведений монументального искусства, а также памятников и ансамблей, расположенных в границах достопримечательного места, в которых соответствующим органом охраны объектов культурного наследия установлены предусмотренные статьей 56.4 указанного Федерального закона требования и ограничения.
4. Данный чертеж попадает под действие авторского права.
5. На данной карте обозначена территория двойного учета - земли лесного фонда, подлежащие включению в границы населенных пунктов.

						Договор №36/2021 от 29.07.2021 г.	ПЗЗ-2
Изм.	Кол.уч.	Лист	№док.	Подп.	Дата	Внесение изменений в Генеральный план и Правила землепользования и застройки Извековского сельского поселения Новодугинского района Смоленской области (в части д. Мольгино, д. Городня)	
ГИП		Найденова				Правила землепользования и застройки	Стадия: П; Лист: 2; Листов: 2
		Чахбокова					
Разработал		Найденова				Карта градостроительного зонирования М 1:5000	Открытое акционерное общество «Институт «Гипрогор»
		Чахбокова					Joint stock company «Institute «Giprogor»
Н. контр.		Лебедева					