

ВНЕСЕНИЕ ИЗМЕНЕНИЙ В ПРАВИЛА ЗЕМЛЕПОЛЬЗОВАНИЯ И ЗАСТРОЙКИ
ИЗВЕКОВСКОГО СЕЛЬСКОГО ПОСЕЛЕНИЯ НОВОДУГИНСКОГО РАЙОНА СМОЛЕНСКОЙ ОБЛАСТИ
(в части д. Мольгино, д. Городня)

Карта градостроительного зонирования поселения. М 1:25000.



Схема расположения Извековского сельского поселения
в Новодугинском районе Смоленской области



Лист 1
Лист 2

Лист 1
Лист 2

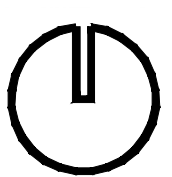
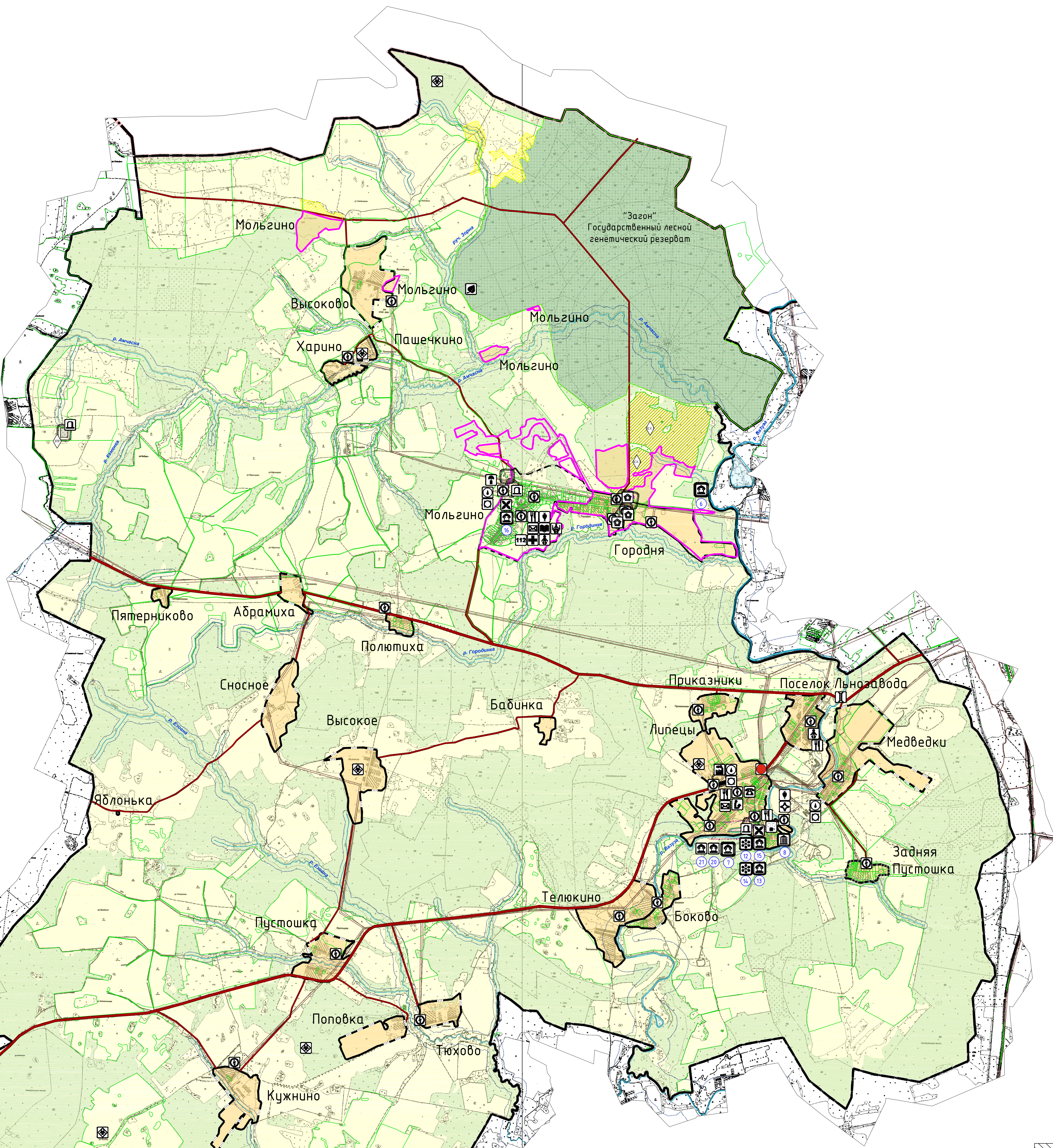
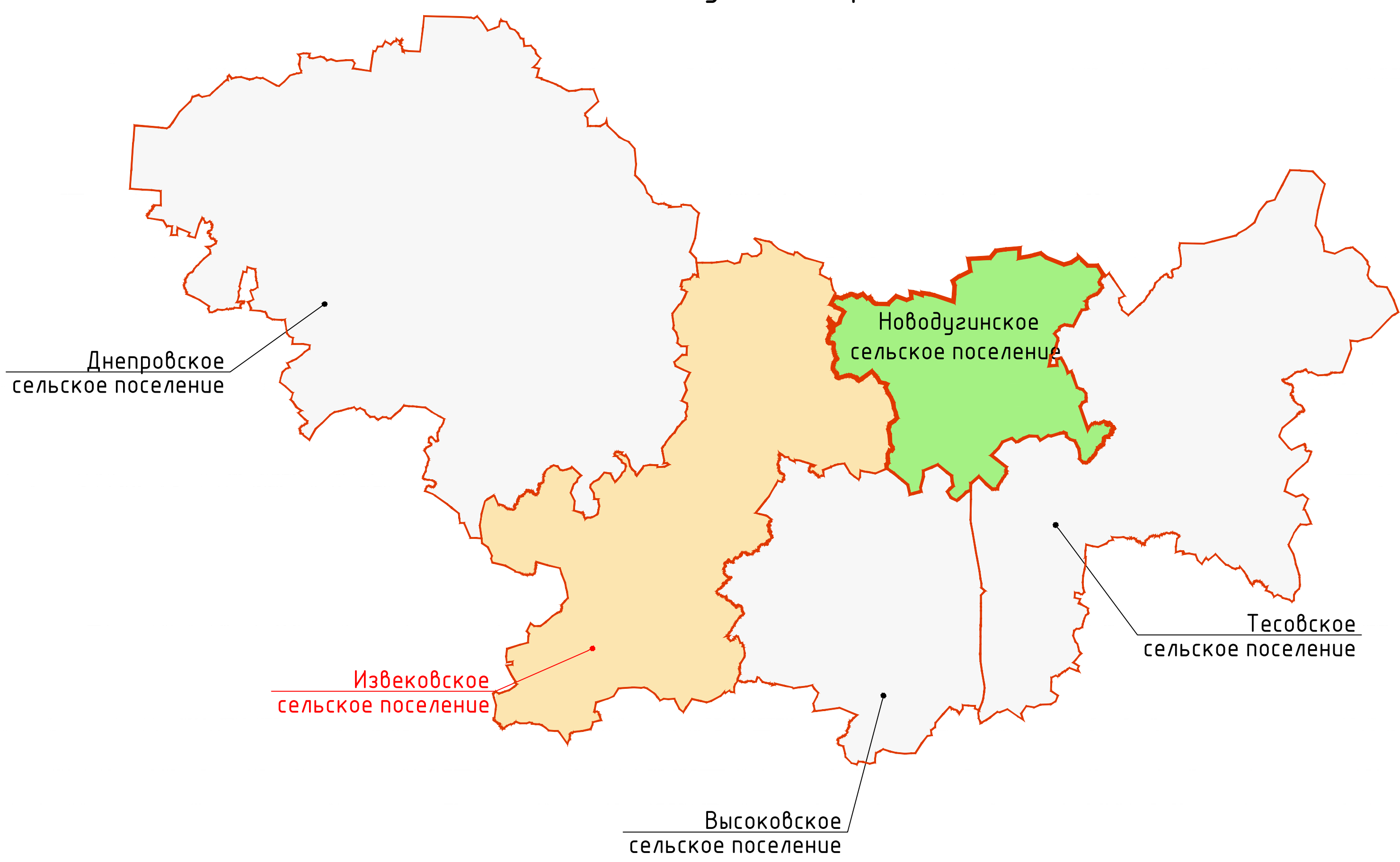
Условные обозначения

сущ.	проект.	Границы
		граница муниципального района
		граница сельского поселения
		граница населенного пункта
		Территории, для которых градостроительные регламенты не устанавливаются
		земли лесного фонда
		сельскохозяйственные угодья в составе земель сельскохозяйственного назначения
		земли водного фонда
		земли запаса
		Территории, для которых градостроительные регламенты устанавливаются на карте М 1:50000
		земли населенных пунктов (территориальные зоны с карты градостроительного зонирования населенных пунктов)
		Границы территориальных зон вне границ населенных пунктов
		ЗР - производственная зона, зона инженерной и транспортной инфраструктуры (на землях промышленности, энергетики, транспорта, связи, радиотехники, телевидения, информационных технологий, для обеспечения космической деятельности, земледелия, охотничьего и рыболовного промысла, производственных объектов, земель безопасности и земель иного специального назначения)
		ЗСЗ - производственная зона сельскохозяйственных предприятий (на землях сельскохозяйственного назначения)
		Объекты образования и науки
		дошкольная образовательная организация
		общеобразовательная организация
		научная организация и ее структурные подразделения
		Объекты культуры и искусства
		объект культурно-просветительского назначения
		объект культурно-досугового (клубного) типа
		Объекты здравоохранения
		медицинско-производственная медицинская организация (форма стационар - курортной), оказывающая медицинские помощи в стационарных условиях, ее структурные подразделения
		обособленные структурные подразделения медицинской организации, оказывающие первичную медико-санитарную помощь
		Объекты социального обслуживания
		стационарные организации социального обслуживания
		Прочие объекты обслуживания
		административное здание
		объект религиозной организации (объект)
		объект парковой, общественного назначения
		Предприятия и объекты добывающей и обрабатывающей промышленности
		предприятия добывающей промышленности (кроме угледобывающей промышленности)
		предприятия переработки промышленности, по выпуску неметаллических минеральных продуктов
		предприятия по добыче полезных ископаемых, производству изделий из дерева
		Предприятия и объекты сельского и лесного хозяйства, рыболовства и охотничьего
		предприятия по разведению молочного крупного рогатого скота, производству сырового молока
		Прочие объекты, связанные с производственной деятельностью
		объект, связанный с производственной деятельностью
		Объекты утилизации, обезвреживания, размещения отходов производства и потребления
		объект утилизации, уничтожения биологических отходов
		Автомобильные дороги
		автомобильные дороги регионального или межмуниципального значения
		автомобильные дороги местного значения
		Искусственные дорожные сооружения
		настольные сооружения
		Электрические подстанции
		электрическая подстанция 35 кВ
		трансформаторная подстанция (ТФ)

сущ.	проект.	Объекты водоснабжения
		водопроводная линия
		артезианская скважина
		Объекты связи
		линейная станция (радиостанция)
		объекты почтовой связи
		Объекты единой государственной системы предупреждения и ликвидации чрезвычайных ситуаций
		аварийно-спасательные службы и (или) аварийно-спасательные формирования
		Места погребения
		кладбище
		Объекты культурного наследия (ОКН)
		памятник
		ансамбль
		достопримечательное место
		номер ОКН согласно Тип 3
		Границы территорий объектов культурного наследия
		граница территории объекта культурного наследия
		Зоны охраны объектов культурного наследия (памятников истории и культуры) народов Российской Федерации
		защитная зона объекта культурного наследия
		Особо охраняемые природные территории
		иные особо охраняемые природные территории ("Земельный фонд")
		Государственный лесной заповедник (заповедник)
		государственный природный заказник
		(Историко-культурный и природный заказник А.С. Грибоедова)
		Границы зон с особыми условиями использования территорий
		санитарно-защитная зона предприятий, сооружений и иных объектов
		охранная зона инженерных коммуникаций
		охранная зона, рекомендованная к внесению в ЕГРН
		санитарно-защитная зона от стихийных бедствий
		водоохранная зона
		Участки недр, предоставленных для добычи полезных ископаемых, в том числе в целях, не связанных с их добычей
		лицензионные участки
		Месторождения и проявления полезных ископаемых
		месторождения неметаллических полезных ископаемых
		Поверхностные водные объекты
		водоток (река, ручей, канал)
		водоем (озеро, пруд, обводненный карьер, водохранилище)
		границы земельных участков, стоящих на учете в ГРН
		территории двойного учета

Примечания:
1. Данная карта выполнена с точностью 1:10000.
2. Ввиду отсутствия точной аэрокосмической информации о местонахождении скановых данных, данные объекты отображены на карте условными знаками и расположены в соответствии с описанием в прилагаемых исходных данных.
3. Информация об объектах культурного наследия (памятниках истории и культуры) нанесена в соответствии с данными из Единого государственного реестра объектов культурного наследия (памятников истории и культуры) народов Российской Федерации.
4. Данные карты подготовлены на основании данных, полученных в результате обследования территории в 2016 году.
5. На данной карте обозначены территории двойного учета - земли лесного фонда, имеющие наложение на земли сельскохозяйственного назначения, находящиеся в частной собственности.
6. На данной карте обозначены территории двойного учета - земли лесного фонда, имеющие наложение на земли сельскохозяйственного назначения, находящиеся в частной собственности.

Датум: 09/10/2021 г. 10:47:20		Лист 1	
Внесены изменения в проект: 09/10/2021 г. 10:47:20		Лист 2	
Проект: 09/10/2021 г. 10:47:20		Лист 3	
Карта: 09/10/2021 г. 10:47:20		Лист 4	
Лист 5		Лист 6	
Лист 7		Лист 8	
Лист 9		Лист 10	
Лист 11		Лист 12	
Лист 13		Лист 14	
Лист 15		Лист 16	
Лист 17		Лист 18	
Лист 19		Лист 20	
Лист 21		Лист 22	
Лист 23		Лист 24	
Лист 25		Лист 26	
Лист 27		Лист 28	
Лист 29		Лист 30	
Лист 31		Лист 32	
Лист 33		Лист 34	
Лист 35		Лист 36	
Лист 37		Лист 38	
Лист 39		Лист 40	
Лист 41		Лист 42	
Лист 43		Лист 44	
Лист 45		Лист 46	
Лист 47		Лист 48	
Лист 49		Лист 50	
Лист 51		Лист 52	
Лист 53		Лист 54	
Лист 55		Лист 56	
Лист 57		Лист 58	
Лист 59		Лист 60	
Лист 61		Лист 62	
Лист 63		Лист 64	
Лист 65		Лист 66	
Лист 67		Лист 68	
Лист 69		Лист 70	
Лист 71		Лист 72	
Лист 73		Лист 74	
Лист 75		Лист 76	
Лист 77		Лист 78	
Лист 79		Лист 80	
Лист 81		Лист 82	
Лист 83		Лист 84	
Лист 85		Лист 86	
Лист 87		Лист 88	
Лист 89		Лист 90	
Лист 91		Лист 92	
Лист 93		Лист 94	
Лист 95		Лист 96	
Лист 97		Лист 98	
Лист 99		Лист 100	