

# ВНЕСЕНИЕ ИЗМЕНЕНИЙ В ГЕНЕРАЛЬНЫЙ ПЛАН Днепровского сельского поселения Новодугинского района Смоленской области (в части п. Аносовский льнозавод)

Карта функциональных зон поселения. М 1:2000.



Схема расположения населенных пунктов на территории  
МО "Днепровское сельское поселение" Новодугинского района  
Смоленской области.



### Условные обозначения

сущ.	проект.	Границы
---	---	граница населенного пункта
<b>Границы функциональных зон</b>		
[Red box]	[Red hatched box]	жилые зоны
[Brown box]	[Brown hatched box]	производственные зоны, зоны инженерной и транспортной инфраструктуры
[Yellow box]	[Yellow hatched box]	зоны сельскохозяйственного использования
<b>Искусственные дорожные сооружения</b>		
[Bridge icon]		мостовое сооружение
<b>Электрические подстанции</b>		
[Transformer icon]		трансформаторная подстанция (ТП)
<b>Линии электропередачи (ЛЭП)</b>		
[Line icon]		линии электропередачи 10 кВ
<b>Границы зон с особыми условиями использования территорий</b>		
[Red dashed box]		охранная зона инженерных коммуникаций
[Blue dashed box]		водоохранная зона
[Blue dashed box]		береговая полоса
<b>Поверхностные водные объекты</b>		
[Blue box]		водоток (река, ручей, канал)
[Blue box]		водоем (озеро, пруд, обводненный карьер, водохранилище)
[Green box]		границы земельных участков, сведения о которых содержатся в ЕГРН

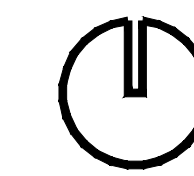
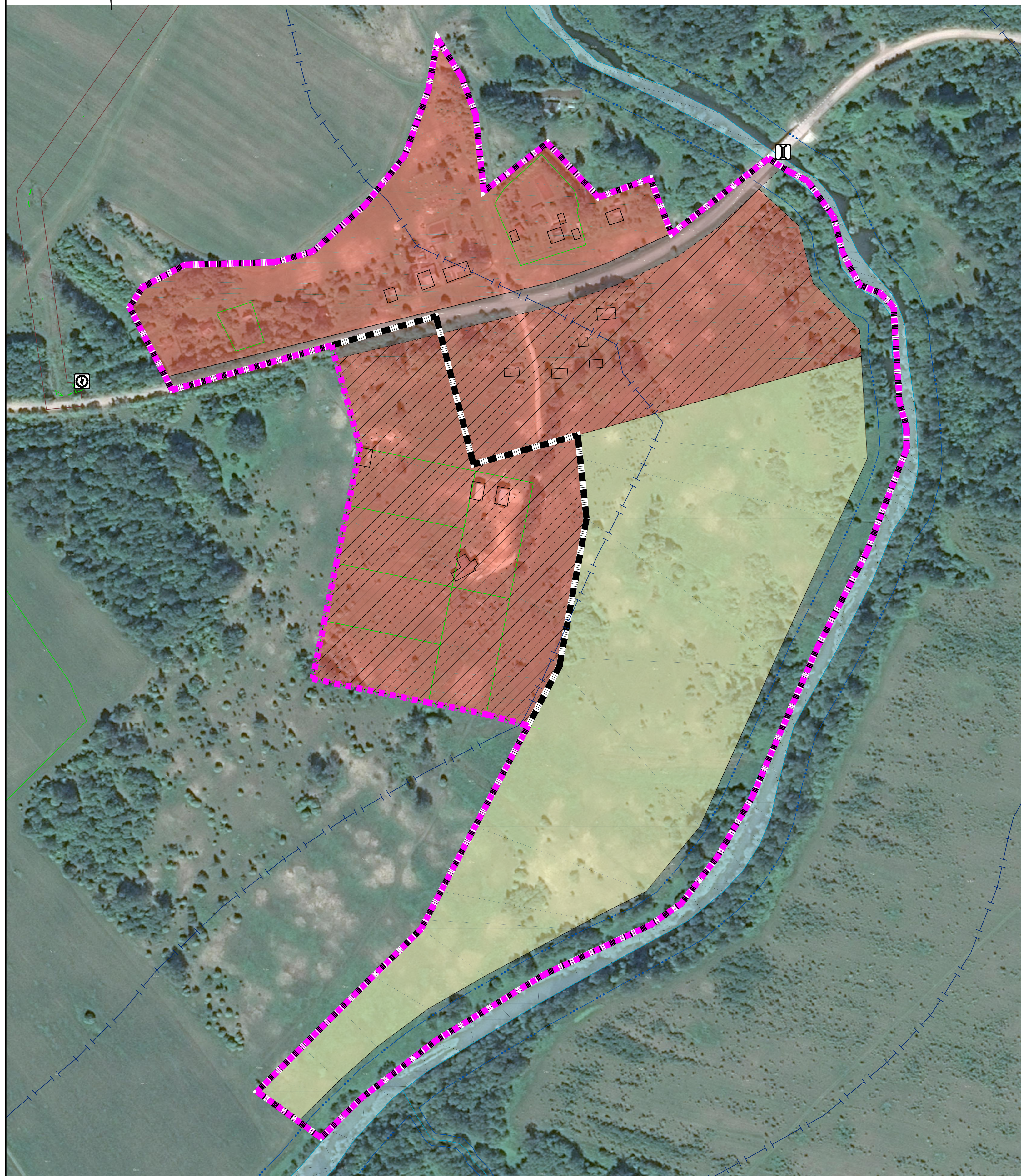
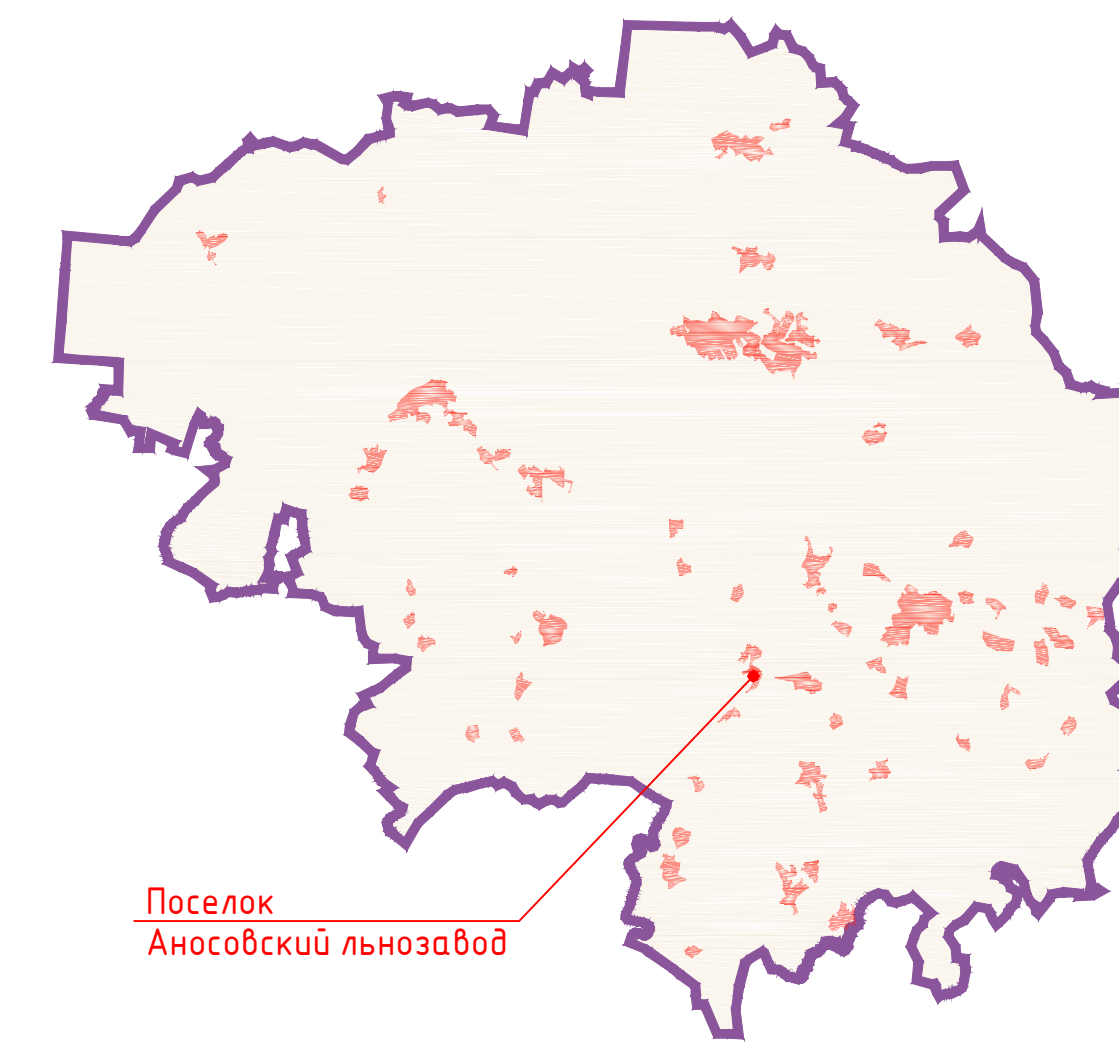
Договор 54/2022 от 15.11.2022 г.						ГП-2		
Внесение изменений в Генеральный план и Правила землепользования и застройки Днепровского сельского поселения Новодугинского района Смоленской области (в части п. Аносовский льнозавод)								
Изм.	Кол. уч.	Лист	№ док.	Подп.	Дата	Генеральный план		
ГАП		Найданова-Каховская				Стадия	Лист	Листов
Разработал		Найданова-Каховская				П	2	2
Карта функциональных зон поселения. М 1:2000								