

Схема расположения элемента планировочной структуры

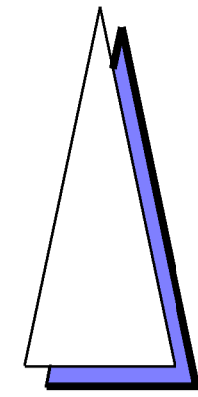

Условные обозначения

Границы

- границы муниципальных образований
- границы населенных пунктов
- линия размещения планируемого линейного объекта
- границы земельных участков, стоящих на учете в ГКН

Границы земель различных категорий

- земли населенных пунктов
- земли лесного фонда
- земли водного фонда

Объекты инженерной инфраструктуры

- линия электропередач В/10 кВ существующая
- газопровод существующий

Границы зон с особыми условиями использования территории

- охранная зона планируемого линейного объекта
- охранная зона линий электропередач существующих
- охранная зона газопровода высокого и среднего давления существующего
- водоохранная зона водных объектов

Транспортная инфраструктура

- дороги

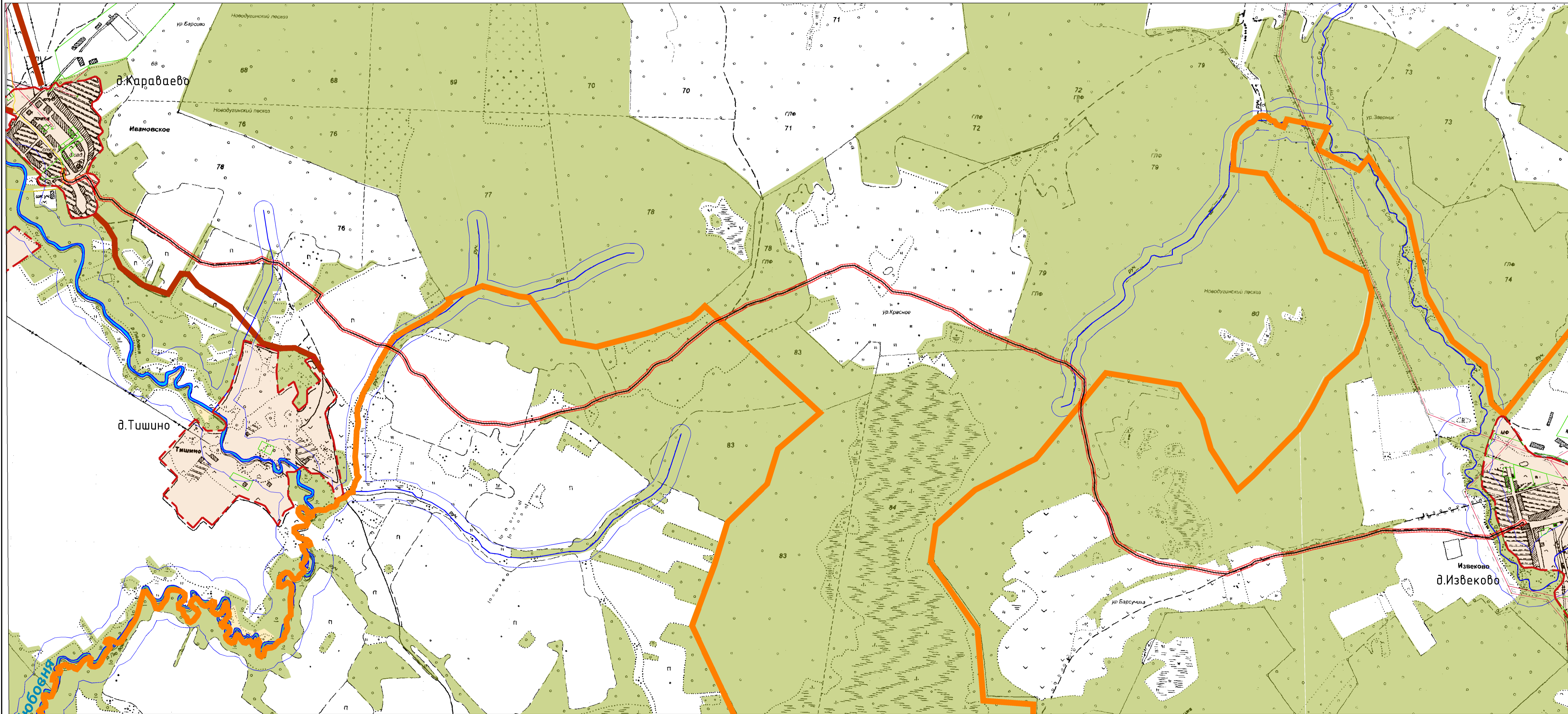

1. Чертеж разработан на картографической подоснове М 1:10000.
2. Система координат МСК-67, система высот Балтийская.
3. Земли земли сельскохозяйственного назначения и земли промышленности, энергетики, транспорта, связи, радиовещания, телевидения, информатики, земли для обеспечения космической деятельности, земли обороны, земли безопасности и земли иного специального назначения см. лист ПМ-1
4. Ширина охранной зоны планируемого линейного объекта показана условно, точную ширину охранной зоны планируемого линейного объекта см. лист ППТ-2.

					ЛО-2/2015 - ППТ-1			
					Проект планировки и межевания территории под размещение «Межпоселкового газопровода высокого давления от дер. Карбаево до дер. Извеково района Смоленской области»			
Изм.	Кол. ч.	Лист	№ док.	Подп.	Дата	Этапия	Лист	Листов
Г.А.П.		Найданова-Каховская			7.20	Проект планировки территории	П	1
Разработал		Силова			7.20	Чертеж планировки территории. М 1:10000.	000 "ОСА"	
Разработал		Шибяев			7.20			

