ВНЕСЕНИЕ ИЗМЕНЕНИЙ В ПРАВИЛА ЗЕМЛЕПОЛЬЗОВАНИЯ И ЗАСТРОЙКИ

Высоковского сельского поселения Новодугинского района Смоленской области (в части с. Высокое)

Карта градостроительного зонирования населенного пункта с. Высокое. М 1:5000

Схема расположения населенных пунктов на территории муниципального образования Высоковское сельское поселение Новодугинского района Смоленской области

Условные обозначения

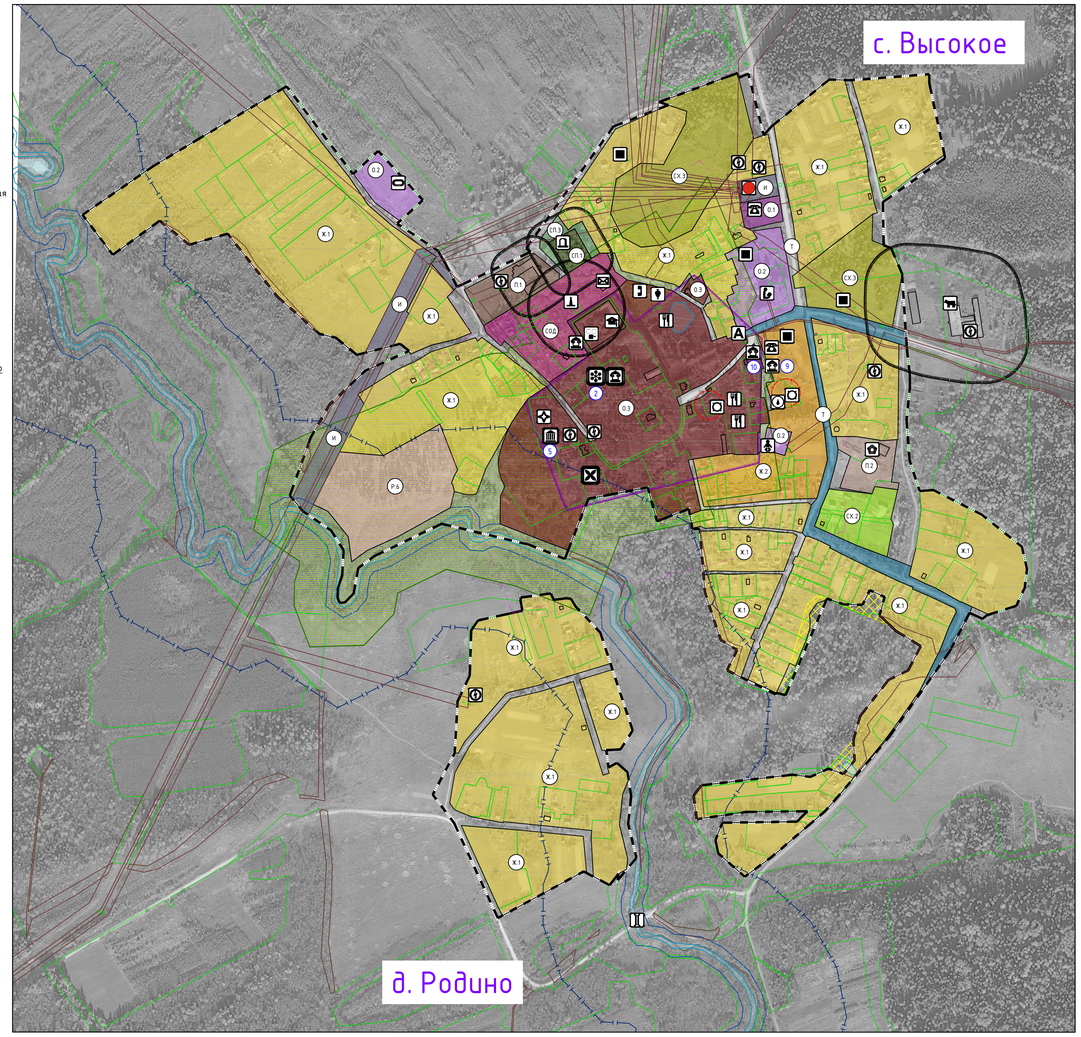

сущ.	проект.	
		Границы
		граница сельского поселения
		граница населенного пункта
		Границы территориальных зон населенных пунктов
		Жилые зоны
		Ж.1 – зона застройки индивидуальными жилыми домами
		Ж.2 – зона застройки малоэтажными жилыми домами (до 4 этажей, включая мансардный)
		СОД – зона смешанной и общественно-деловой застройки
		Общественно-деловые зоны
		О.1 – многофункциональная общественно-деловая зона
		О.2 – зона специализированной общественной застройки
		О.3 – зона исторической застройки
		Производственные зоны, зоны инженерной и транспортной инфраструктур
		П.1 – производственная зона
		П.2 – коммунально-складская зона
		Т – зона транспортной инфраструктуры
		И – зона инженерной инфраструктуры
		Зоны сельскохозяйственного использования
		СХ.2- зона садоводческих, огороднических или дачных некоммерческих объединений граждан
		СХ.3- производственная зона сельскохозяйственных предприятий
		Зоны рекреационного назначения
		Р.6 – иные рекреационные зоны
		Зоны специального назначения
		СП.1 – зона кладбищ
		СП.3 – зона озелененных территорий специального назначения
		Объекты образования и науки
		дошкольная образовательная организация
		общеобразовательная организация
		организация, реализующая программы профессионального и высшего образования
		Объекты культуры и искусства
		объект культурно-просветительного назначения
		объект культурно-досугового (клубного) типа
		Объекты физической культуры и массового спорта
		спортивное сооружение
		Объекты здравоохранения
		обособленное структурное подразделение медицинской организации, оказывающей первичную медико-санитарную помощь
		Прочие объекты обслуживания
		административное здание
		объект религиозной организации (объединения)
		объекты торговли, общественного питания
		Предприятия и объекты сельского и лесного хозяйства, рыболовства и рыбоводства
		предприятие по разведению молочного крупного рогатого скота, производство сырого молока
		Прочие объекты, связанные с производственной деятельностью
		объект, связанный с производственной деятельностью
		Остановочные пункты общественного пассажирского транспорта
		остановочный пункт
		Искусственные дорожные сооружения
		мостовое сооружение
		Электрические подстанции
		электрическая подстанция 35 кВ
		трансформаторная подстанция (ТП)

сущ.	проект.	
		Объекты добычи и транспортировки газа
		пункт редуцирования газа (ПРГ)
		Объекты теплоснабжения
		источник тепловой энергии
		Объекты водоснабжения
		водонапорная башня
		артезианская скважина
		Объекты водоотведения
		очистные сооружения (КОС)
		Объекты связи
		автоматическая телефонная станция
		объекты почтовой связи
		Места погребения
		кладбище
		Объекты культурного наследия (ОКН)
		памятник
		ансамбль
		достопримечательное место
		номер ОКН согласно Том 3
		Границы территорий объектов культурного наследия
		территории объектов культурного наследия (территория памятника)
		Зоны охраны объектов культурного наследия (памятников истории и культуры) народов Российской Федерации
		зоны охраны объектов культурного наследия (охранная зона памятника)
		зона охраняемого природного ландшафта
		защитная зона объекта культурного наследия
		Границы зон с особыми условиями использования территорий
		санитарно-защитная зона предприятий, сооружений и иных объектов
		охранная зона инженерных коммуникаций
		водоохранная зона
		береговая полоса
		первый пояс зоны санитарной охраны источникаводоснабжения
		Поверхностные водные объекты
		водоток (река, ручей, канал)
		водоем (озеро, пруд, обводненный карьер, водохранилище)
		границы земельных участков, сведения о которых содержатся в ЕГРН
		территории двойного учета

Изм.	Кол. уч.	Лист	№ док.	Подп.	Дата	Договор №41/2023 от 05.10.2023 г. ПЗЗ-1
ГАП		Найданова-Каховская				Внесение изменений в Правила землепользования и застройки Высоковского сельского поселения Новодугинского района Смоленской области (в части с. Высокое)
						Правила землепользования и застройки — Стадия: П; Лист: 1; Листов: 1
Разработал		Найданова-Каховская				Карта градостроительного зонирования населенного пункта с. Высокое. М 1:5000
Н. контр.						Открытая студия архитектуры и урбанистики / Open studio of architecture and urban planning

Формат А0